

西富岡支部の担当地域は 岩岡町・神米金・北中・所沢新町

## に\*し\*と\*み

10/19九州に上陸した台風10号はノロノロと、あちこちにいろいろな被害をもたらしながら9/1に熱帯低気圧に変わりましたが、この先1週間は猛暑日や大雨警報などが出ています。

この西富地域は山や川もなく土砂崩れや河川の氾濫という心配はありませんが、いつ来るかわからない竜巻や地震に備えての準備は必要ですね。

\*~~\*~~\*~~\*~~\*~~\*~~\*~~\*~~\*~~\*

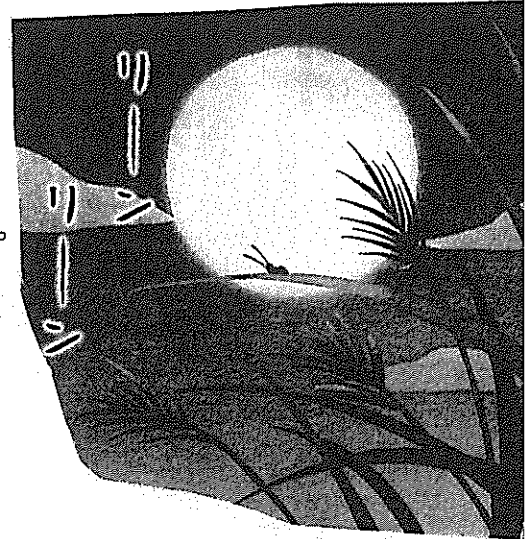

\*8/20の「健康ひろば」は参加者~8+2名

体操の後、数独の入門編をベテランのKさんから手ほどきを受けながら、何とかクリアし初級編に挑戦する人や「数字を見るだけで頭が痛くなる～」と笑う人など各人それなりに楽しみました。その後、話し合いで、11月の「健康まつり」にバザールで参加することになりその準備として次のことが決まりました。

\*家にある不用(要)品・返礼品などがありましたら、提供募集をして

10/22(火)にさつき会館にて集め、値付けなども行う 準備・当日のお手伝い大歓迎です

\*~~\*~~\*~~\*~~\*~~\*~~\*~~\*~~\*~~\*

### お知らせ&予定

\*所沢市国保特定健診・後期高齢者健診を受けましょう

交通便のない方、~連絡あれば送迎サービスもあります

\*12/2以降も今までの健康保険は使用できます。~裏面をご覧ください

\*「健康ひろば」~9月17日(火)13:30~ さつき会館

・体操・ストレッチ・数独・ぬり絵~色鉛筆・クレヨン、多少の用意はありますがお持ちの方はご持参ください

・「さんとめ」の竹本事務次長による画像で見る歩き方チェックなど

\*さんとめ キララ☆~9月14日(土)12:00~テイクアウト

\*子ども食堂ボランティア募集中\*

\*食材提供をお願いします





今までどおり、保険証で受診を。多くの声か政治を動かします。ぜひ署名にご協力ください。

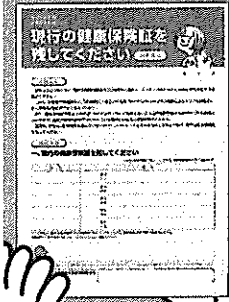

累計145万筆(4月末まで) 国会に提出!



あなたもぜひ、今の保険証をまもる運動にご協力ください。

◀署名はこちらから!



厚知、みなと医療福祉協会の街頭宣伝 長野、水信医療生協看護部が宣伝

全日本民主医療機関連合会 東京都文京区柳田2-4-4 3F401号室センター7F TEL:03-8842-6451 FAX:03-5842-6450



12月2日から“現行の保険証は発行されない”というけれど  
マイナ保険証がなくても!



期限までは今の保険証が使えます  
有効期限までは、今の保険証で受診できます。

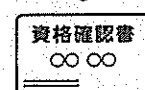

資格確認書でも受診できます  
12月2日以降に資格確認書がお手元に届きます。

マイナ保険証の利用率はわずか9.9%

今の保険証を

90%の人が使っています!

72%の人がマイナンバーの活用に不安を感じている

JNN世論調査 2023年6月

これだけの人が「今の保険証」を選んでる!

「おかしいよ!」

「やっぱり!」

12月2日以降も今の保険証で!

なぜ政府・自民党は強引にすすめるの!?  
不安な人、使っていない人が大多数でも、自民党は止まらない。それは、医療に関わる個人情報をビジネスに使いたい大企業から、企業献金をもらっているから。国民の声よりも大企業からのカネを優先しているんだ。

民医連の事業所は 今の保険証をお持ちください。安心して受診できます。  
お困りのときはご相談ください。

12月2日に今の保険証が廃止されたら

マイナ保険証でこんなにタイヘン  
受付でタイヘン  
機械トラブルや顔認証がうまくいかない事例が多発しています。

落としたりタイヘン  
マイナ保険証を紛失してしまったら、個人情報流出するリスクもあります。

更新がタイヘン  
マイナ保険証は5年ごとの更新が必要に。大きな負担を強いられます。

