



埼玉西協同病院からのお知らせ

つなわる

組合員と共につくるコミュニティホスピタル

2025
No.32 11

2025年6月～

口腔外科が 開設されました!!

診療日時 毎週水・木曜（第3木曜を除く）

場所 歯科外来

口腔外科では、舌や咽頭、頬の粘膜、
顎の骨の病変や顔の神経痛、
帯状疱疹といった顎から口全般に関する疾患に
対応いたします。

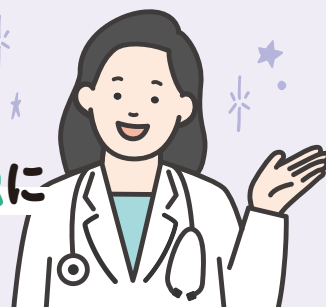

✓ 対応疾患詳細は次のようになります。

- | | | |
|----------------|-----------|--------------------------------|
| ● 親知らず | ● 口腔乾燥症 | ● その他顎顔面領域の疾患 |
| ● 顎関節症 | ● 味覚障害 | ● インプラント |
| ● 口内炎やその他の粘膜疾患 | ● 腫瘍 | (※全身の疾患によっては埋入
できない症例があります) |
| ● 外傷 | ● 三叉神経痛 | |
| ● 骨折 | ● 顔面の帯状疱疹 | |

睡眠時無呼吸症候群への相談も受け付けています／

睡眠時無呼吸症候群は様々な疾患と深く関わっており、早期治療が望ましい疾患です。

大人だけでなく、小児の睡眠時無呼吸症候群は、酸素が十分に組織に届かないことにより、脳や全身の発育不良・発達遅延を招くことが知られています。いびきは重要な症状のひとつのため、お子様にいびきがみられたら、是非ご相談下さい。専門医が対応いたします。

■ 歯科・口腔外科は完全予約制になっております。

■ 歯科外来受付で直接、またはお電話にてご予約をお願いいたします。



医療生協さいたま生活協同組合

2025年11月

診療のご案内

★女性医師

午前		月	火	水	木	金	土
	内科	佐藤	佐藤	佐藤	関口	吉野	第1.3.5/福庭
		★河東	谷	木村	工藤	福庭	滝澤
		関口	長屋	吉野	★新井	長屋	第1.3.5/松村
				★新井			第2.4/担当医
	眼科	熊野			佐藤	熊野	
	外科					井合	
	歯科	★大嶋 ★池田	★大嶋 ★池田	★大関 野城	第1.2.4/ 野城	★大嶋	第1.3.5/★大嶋
	歯科往診	★大関	★大関	★大嶋			
	皮膚科				吉澤		
午後	整形外科				魚岸		
	胃カメラ	大久保	大久保	水村	大城戸		第1.3/大城戸
	栄養相談 (管理栄養士)	吉田	吉田	吉田	吉田	吉田	吉田
	眼科						
	訪問診療	福庭	長屋	木村	関口	長屋	
	歯科	★大関 ★池田	★大関 ★池田	★大嶋 野城	第1.2.4/ 野城		
	歯科往診	★大嶋	★大嶋				
	整形外科				魚岸		
	看護外来		12:00~13:30 保健師 看護師				
	大腸カメラ	大久保	大久保	水村		井合	
夜間	栄養相談 (管理栄養士)	吉田			吉田	吉田	
	内科	先間	大島				

土曜常勤輪番

8日

福庭

15日

福庭

29日

福庭

受診の際は、事前にお電話でご連絡ください。
在宅で療養する患者様への訪問診療も行っています。

医師体制の変更

※1日(土)滝澤医師:休診
1日(土)福庭医師:休診
4日(火)大嶋歯科医師:休診
8日(土)滝澤医師:休診
18日(火)大島医師:休診
25日(火)大関歯科医師:休診

受診の際は、事前にお電話でご連絡ください。

予約電話 0570-010-323

外来・病棟面会等の診療に関することは
ナビダイヤル「1」または「2」を選択してください

月～金 午前8時30分～午後5時まで
土曜日 午前8時30分～午後1時まで

送迎バス(虹の風号)時刻表

1号車 新所沢コース

		月～土曜日運行								土曜日運行なし		
病院発	正面玄関前	8:15	9:05	9:50	10:35	11:20	12:05	12:50	13:35	14:25	15:15	
ネオポリス	柳野公園前	8:30	9:15			11:30						
並木通り団地	降車のみ								降車時お知らせください			
郊外マンション	管理事務所前	8:35	9:20	10:00	10:45	11:35	12:15	13:00	13:45	14:35	15:25	
たつみそば	店舗駐車場No.41	8:40	9:25	10:10	10:55	11:40	12:25	13:10	13:50	14:40	15:30	
新所沢駅東口	にしだ場新所沢店	8:50	9:35	10:20	11:05	11:50	12:35	13:20	14:00	14:50	15:40	
所沢北高校前		8:54	9:39			11:54						
ニュータウン	飯能信用金庫付近	8:57	9:42			11:57						
航空公園駅	駅前ロータリー展示飛行機前								14:05	14:55		
こぶし団地(東)	ミニコブこぶし店隣自治会館前								14:15	15:05		
病院着	正面玄関前	9:05	9:50	10:35	11:20	12:05	12:50	13:35	14:25	15:15	15:55	

2号車 航空公園コース

		月～土曜日運行							土曜日運行なし
病院発	正面玄関前	8:30	9:20	10:10	10:50	11:30	12:15	13:00	13:00
こぶし団地(東)	ミニコブこぶし店隣自治会館前	8:40	9:30	10:20	11:00	11:40	12:25	13:10	13:10
こぶし団地(西)	マルイ美容室前	8:43	9:33	10:23	11:03	11:43	12:28	13:13	13:13
航空公園駅	駅前ロータリー展示飛行機前	8:50	9:40	10:30	11:10	11:50	12:35	13:20	13:20
所沢診療所	駐車場(裏)	9:00	9:50			12:00			
並木通り団地	西武バス停出口付近	9:10	10:00	10:40	11:20	12:10	12:45	13:30	13:30
病院着	正面玄関前	9:15	10:05	10:45	11:25	12:15	12:50	13:35	13:35

東所沢コース

		月～金曜日運行		
病院発	正面玄関前	13:40	14:20	15:00
こぶし団地(東)		13:50	14:30	15:10
安松中学校	正門前	13:55	14:35	15:15
JR東所沢駅	ロータリー内 新倉不動産前	14:00	14:40	15:20
ところバス	東所沢2丁目	14:02	14:42	15:22
東所沢3丁目	レクスルガーデン東所沢前	14:04	14:44	15:24
中富南エステシティー	センタースクエア入り口	14:11	14:51	15:31
中富南エステシティー	道傍公園前	14:13	14:53	15:33
病院着	正面玄関前	14:16	14:56	15:36

- 時刻はすべて、それぞれのバス停を発車する時刻です
- 土曜日は午前の便のみとなります
- 日曜・祝日は運行しません

個別送迎(無料)も行っています。受付にお申し込みください。

つなぐる

2025年11月号(No.32)
デザイン: 株式会社コア

埼玉西協同病院

〒359-0002 埼玉県所沢市中富1865

☎0570-010-323

HP



Instagram



LINE

